

Art. 001

### Końcówka złącza gwintowana długa DIN 11851

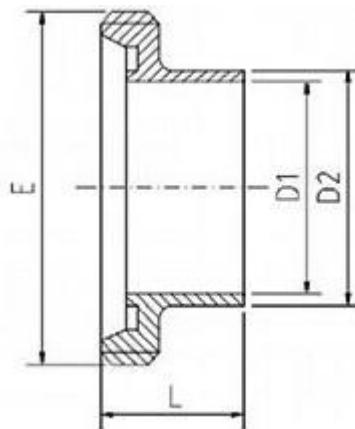

DN	D1	D2	L	E	Waga (kg)
10	10	13	21	Rd 28 x 1/8"	0,030
15	16	19	21	Rd 34 x 1/8"	0,040
20	20	23	24	Rd 44 x 1/6"	0,080
25	26	29	29	Rd 52 x 1/6"	0,120
32	32	35	32	Rd 58 x 1/6"	0,140
40	38	41	33	Rd 65 x 1/6"	0,150
50	50	53	35	Rd 78 x 1/6"	0,240
65	66	70	40	Rd 95 x 1/6"	0,370
80	81	85	45	Rd 110 x 1/4"	0,540
100	100	104	54	Rd 130 x 1/4"	0,700
125	125	129	46	Rd 160 x 1/4"	1,130
150	150	154	50	Rd 190 x 1/4"	1,770